



Prefeitura Municipal de Santa Maria de Jetibá

ESTADO DO ESPÍRITO SANTO

LEI Nº 1817/2015

DELIMITA PERÍMETRO URBANO DA LOCALIDADE DE BARRA DE RIO POSSMOSE NO MUNICÍPIO DE SANTA MARIA DE JETIBÁ, ESTADO DO ESPÍRITO SANTO, E DÁ OUTRAS PROVIDÊNCIAS.

O Prefeito Municipal de Santa Maria de Jetibá, Estado do Espírito Santo.

Faço saber que a Câmara Municipal aprovou e eu sanciono a seguinte Lei:

Art. 1º. Na forma do que determina o Art. 3º. do Código Tributário Municipal, o território do Município de Santa Maria de Jetibá divide-se em zonas urbanas e zonas rurais para todos os efeitos legais.

§ 1º. É considerado zona urbana neste Município de Santa Maria de Jetibá as áreas circunscritas pelo perímetro urbano.

§ 2º. Considera-se perímetro urbano o limite territorial que circunscribe as áreas consideradas zonas urbanas.

§ 3º. São consideradas zonas rurais as demais áreas do território do Município, excluídas as zonas urbanas.

Art. 2º. São partes integrantes desta Lei os mapas e seus respectivos memoriais descritivos que identificam as zonas urbanas abaixo descrita:

I – Anexo 01: Memorial descritivo da zona urbana denominada Localidade de Barra de Rio Possmoser

II – Anexo 02: Mapa com pontos demarcados.

Art. 3º. As disposições constantes do Art. 2º. da Lei Municipal de n.º 355 de 22 de Dezembro de 1997 permanecem inalteradas.

Art. 4º. Todas as vias pavimentadas de acesso ao perímetro urbano do Município deverão ter placas sinalizadoras indicando seu início e término.

Art. 5º. Somente poderão ser aprovados novos loteamentos, desmembramentos, e Condomínios para fins urbanos, quando a totalidade estiver dentro do perímetro urbano, deferido nesta Lei e atender às exigências legais relativas à matéria.

Art. 6º. Esta Lei entra em vigor na data de sua publicação.

Art. 7º. Revogam-se as disposições em contrário.

Registre-se. Publique-se. Cumpra-se.

Santa Maria de Jetibá-ES, 1º de Dezembro de 2015.

EDUARDO STUHR
Prefeito Municipal

CÓPIA



Prefeitura Municipal de Santa Maria de Jetibá
ESTADO DO ESPÍRITO SANTO

ANEXO I:

MEMORIAL DESCRITIVO DA ZONA URBANA DENOMINADA BARRA DO RIO POSSMOSER

<i>Pontos</i>	<i>X</i>	<i>Y</i>
01	312259,210	7780471,393
02	311901,492	7780199,666
03	311603,836	7780195,697
04	311396,137	7780259,197
05	311356,450	7780353,125
06	311560,179	7780432,500
07	311504,617	7780781,750
08	311783,753	7781086,022
09	312045,691	7780809,532
10	312263,972	7780575,375

312297



7781067

7780567

7780067

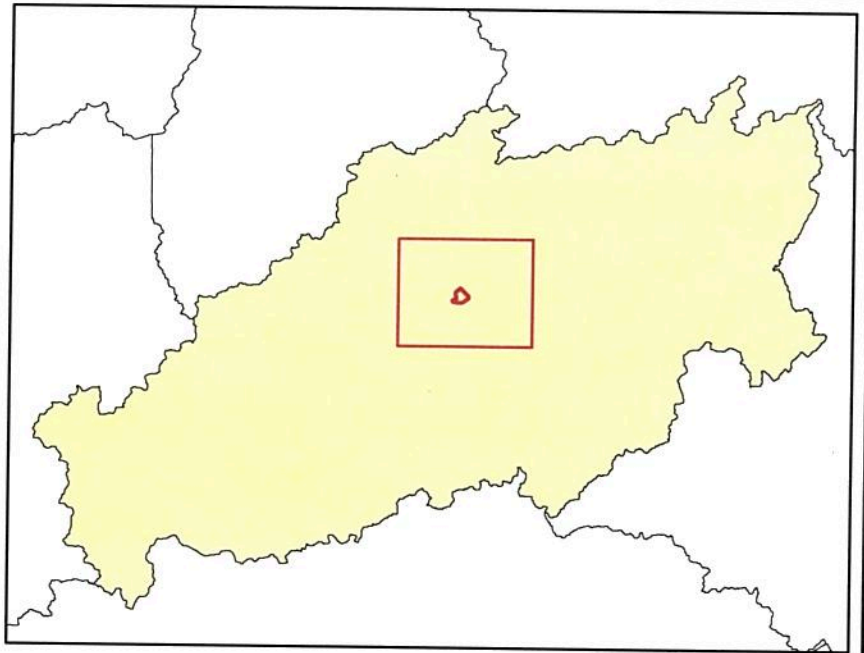

Legenda

-  PERÍMETRO URBANO
-  VÉRTICES



Sistema de Coordenadas UTM
 Datum Horizontal: SIRGAS 2000



PREFEITURA MUNICIPAL DE SANTA MARIA DE JETIBÁ

ANEXO I: Perímetro Urbano de Barra do Rio Possmoser

RESPONSABILIDADE TÉCNICA:

FONTE CARTOGRÁFICA: Ortofoto (2007) - IEMA

312297

311297

311797

7987067

7987067



11297

311797