



Prefeitura Municipal de Santa Maria de Jetibá

ESTADO DO ESPÍRITO SANTO

LEI Nº 1819/2015

DELIMITA O PERÍMETRO URBANO DA LOCALIDADE DE GARRAFÃO NO MUNICÍPIO DE SANTA MARIA DE JETIBÁ, ESTADO DO ESPÍRITO SANTO, E DÁ OUTRAS PROVIDÊNCIAS.

O Prefeito Municipal de Santa Maria de Jetibá, Estado do Espírito Santo.

Faço saber que a Câmara Municipal aprovou e eu sanciono a seguinte Lei:

Art. 1º. Na forma do que determina o Art. 3º. do Código Tributário Municipal, o território do Município de Santa Maria de Jetibá divide-se em zonas urbanas e zonas rurais para todos os efeitos legais.

§ 1º. É considerado zona urbana neste Município de Santa Maria de Jetibá as áreas circunscritas pelo perímetro urbano.

§ 2º. Considera-se perímetro urbano o limite territorial que circunscribe as áreas consideradas zonas urbanas.

§ 3º. São consideradas zonas rurais as demais áreas do território do Município, excluídas as zonas urbanas.

Art. 2º. São partes integrantes desta Lei os mapas e seus respectivos memoriais descritivos que identificam as zonas urbanas abaixo descrita:

I – Anexo 01: Memorial descritivo da zona urbana denominada Localidade de Garrafão;

II – Anexo 02: Mapa com pontos demarcados

Art. 3º. As disposições constantes do Art. 2º. da Lei Municipal de n.º 355 de 22 de Dezembro de 1997 permanecem inalteradas.

Art. 4º. Todas as vias pavimentadas de acesso ao perímetro urbano do Município deverão ter placas sinalizadoras indicando seu início e término.

Art. 5º. Somente poderão ser aprovados novos loteamentos, desmembramentos, e Condomínios para fins urbanos, quando a totalidade estiver dentro do perímetro urbano, deferido nesta Lei e atender às exigências legais relativas à matéria.

Art. 6º. Esta Lei entra em vigor na data de sua publicação.

Art. 7º. Revogam-se as disposições em contrário, em especial a Lei Municipal n.º

031/1989.

Registre-se. Publique-se. Cumpra-se.

Santa Maria de Jetibá-ES, 1º de Dezembro de 2015.

EDUARDO STUHR
Prefeito Municipal

CÓPIA



Prefeitura Municipal de Santa Maria de Jetibá

ESTADO DO ESPÍRITO SANTO

ANEXO I:

MEMORIAL DESCRITIVO DA ZONA URBANA DENOMINADA GARRAFÃO

<i>Pontos</i>	<i>X</i>	<i>Y</i>
01	302867,898	7770667,370
02	303143,938	7770658,864
03	303097,901	7770293,738
04	303452,866	7770010,687
05	303376,666	7769826,100
06	303193,151	7769836,895
07	302929,387	7770163,603
08	302527,431	7770115,978
09	302286,131	7770240,597
10	302367,094	7770373,947
11	302480,600	7770264,409
12	302638,795	7770289,016
13	302770,002	7770349,341
14	302845,530	7770487,273

CÓPIA

302174

302674

7770535

7770035



302174

302674

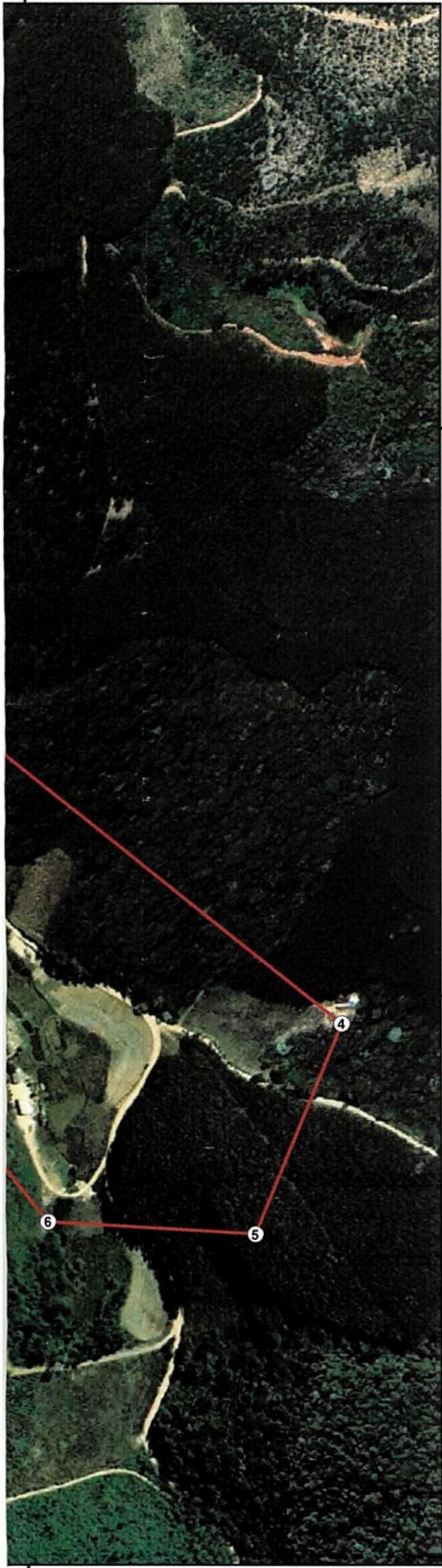

7770535

7770035

7769535

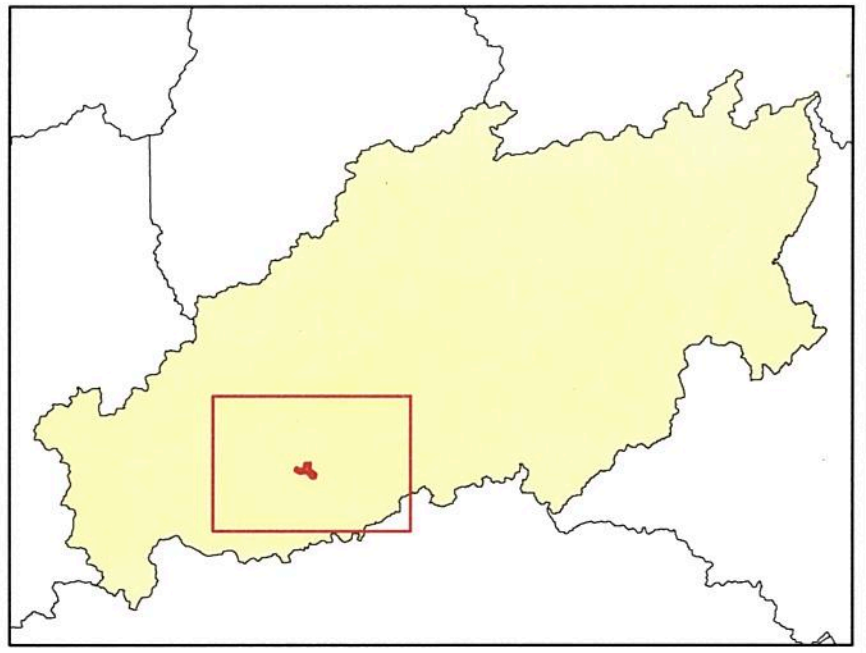

Legenda

-  PERÍMETRO URBANO
-  VÉRTICES

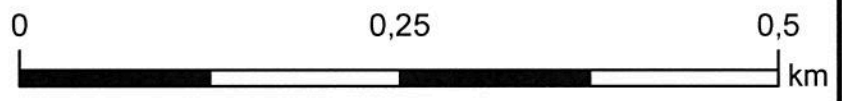

Sistema de Coordenadas UTM
 Datum Horizontal: SIRGAS 2000



PREFEITURA MUNICIPAL DE SANTA MARIA DE JETIBÁ

ANEXO I: Perímetro Urbano de Garrafão

RESPONSABILIDADE TÉCNICA:

FONTE CARTOGRÁFICA: Ortofoto (2007) - IEMA