



**Prefeitura Municipal de Santa Maria de Jetibá**  
**ESTADO DO ESPÍRITO SANTO**

**LEI Nº 2712/2023**

**FICA ESTENDIDO O PERÍMETRO DA  
RUA DALMÁCIO ESPÍNDULA, SITUADA  
NO CENTRO DESTE MUNICÍPIO.**

O Prefeito Municipal de Santa Maria de Jetibá, Estado do Espírito Santo.

Faço saber que a Câmara Municipal aprovou e eu sanciono a seguinte Lei:

**Art. 1º** Fica estendido o perímetro da Rua Dalmácio Espíndula, que passa a ter uma extensão de 318 metros, iniciando na Rua Francisco Schwartz – coordenadas 317689.55 m E 7784188.58 m S e finalizando próximo à residência do senhor Sigmar Miertschink, coordenadas 317835.46 m E 7783972.09 m S, situada.

**Art. 2º** Esta Lei entra em vigor na data de sua publicação.

**Art. 3º** Revogam-se as disposições em contrário.

**Registre-se. Publique-se. Cumpra-se.**

Santa Maria de Jetibá-ES, 06 de julho de 2023.

**HILÁRIO ROEPKE**  
Prefeito Municipal

**CÓPIA**

# RUA DALMÁCIO ESPINDULA

BAIRRO: CENTRO

Mapa sem título

Escreva uma descrição para seu mapa.

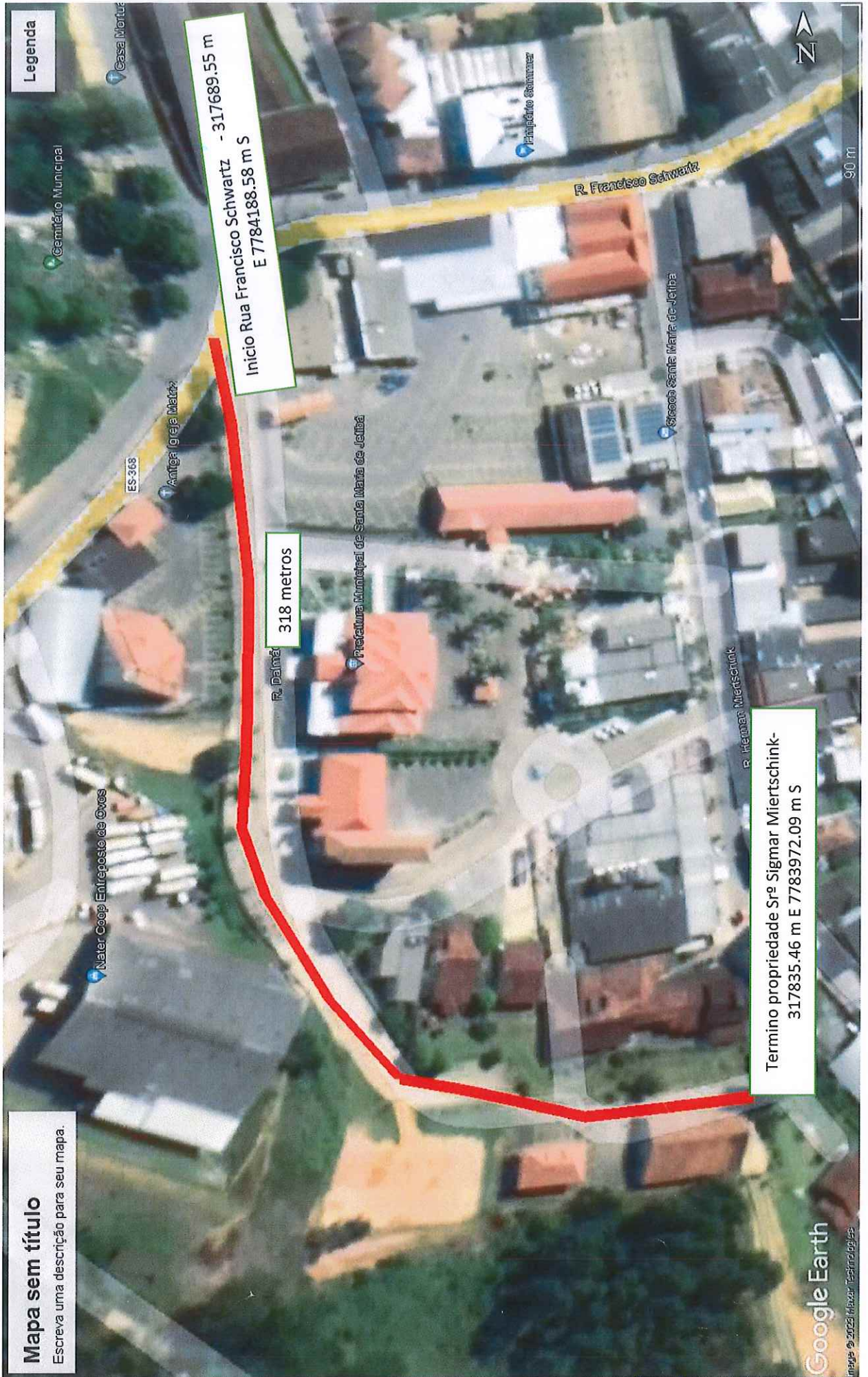

*Joel Ponath*  
JOEL PONATH  
Presidente da Câmara  
2023/2024